

Палуба 4400 над ОЛ.  
Deck 4400 ü. Basis

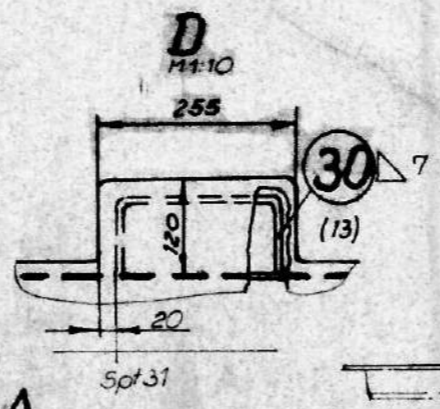

Wn. Spant 33

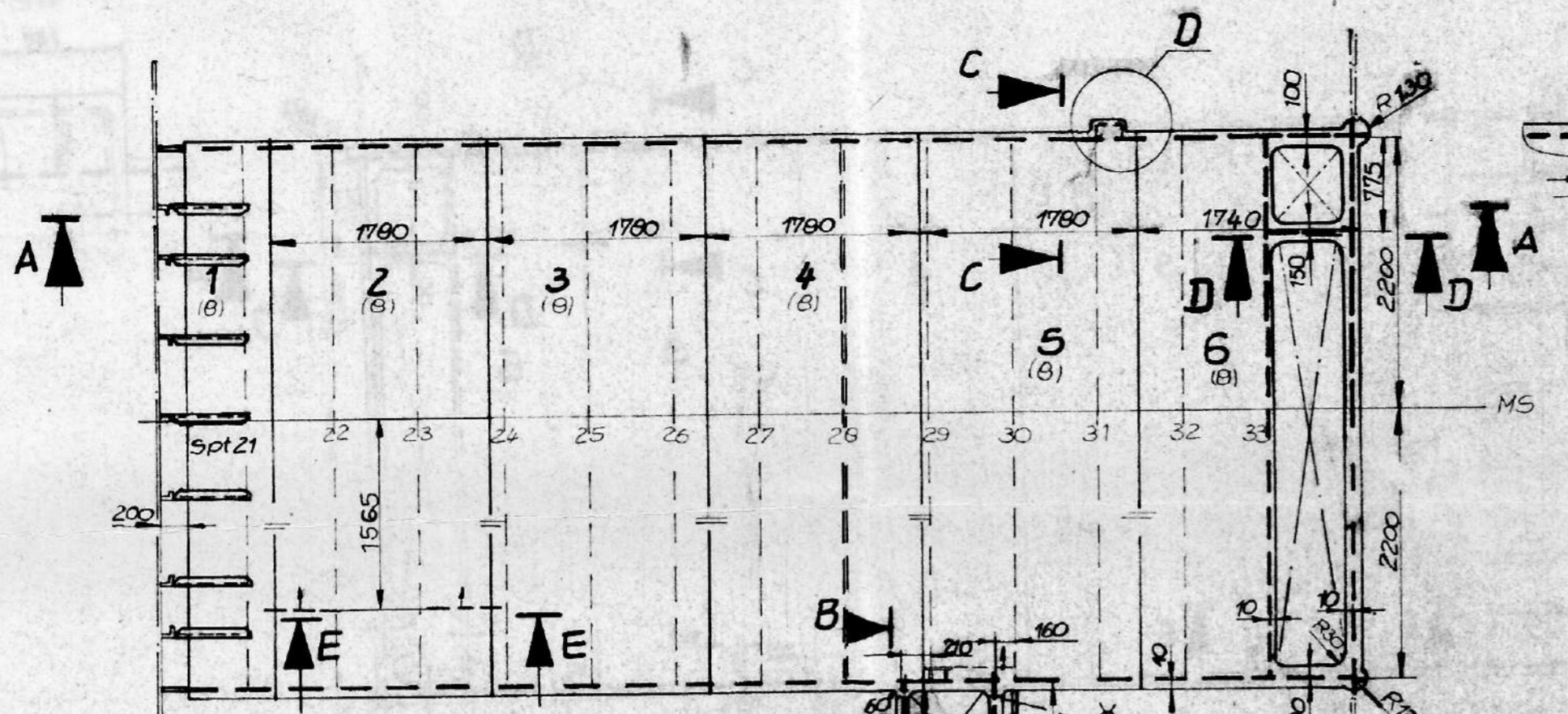
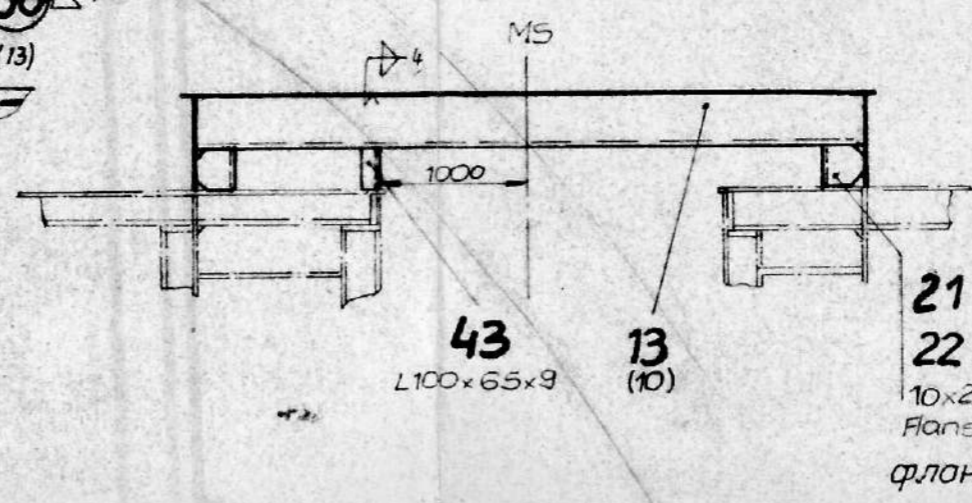

C-C M1:25

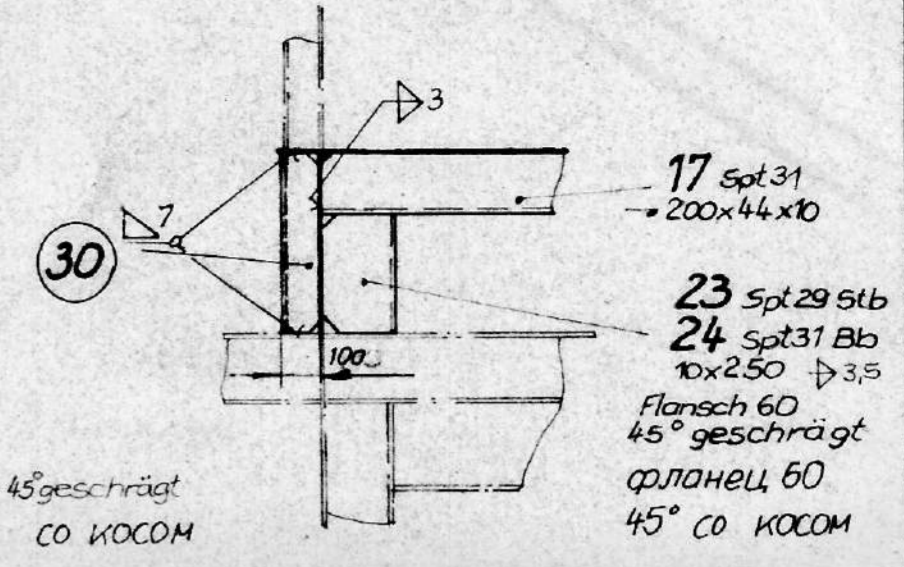

Wn. Spant 34

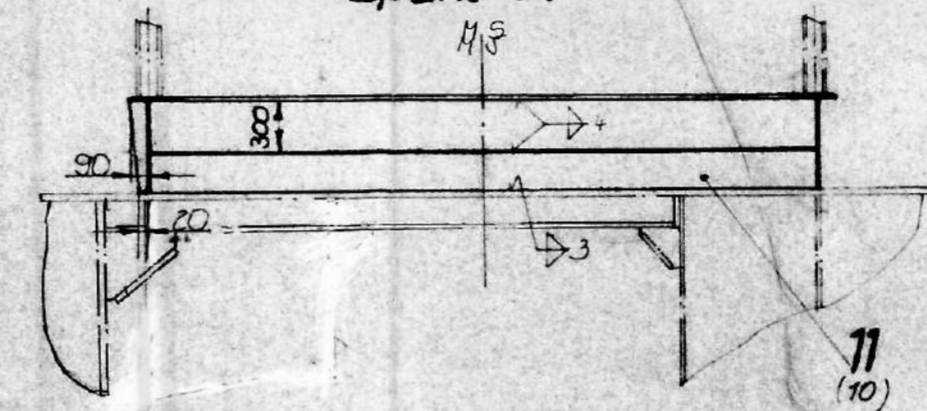

B-B M1:25

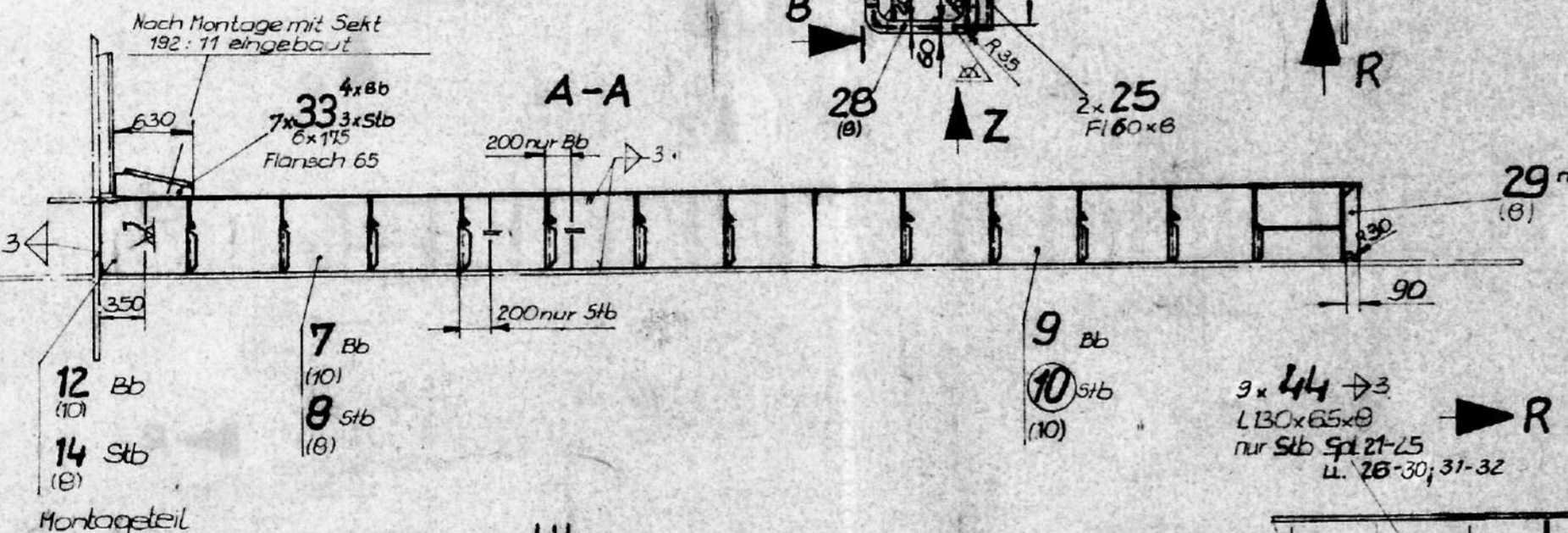
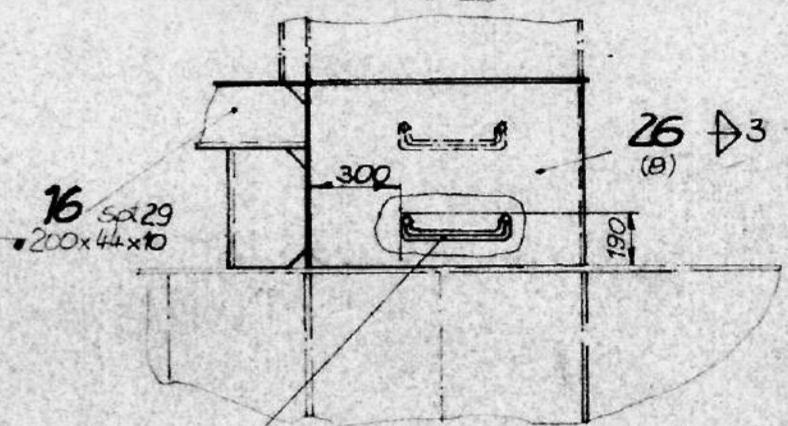

F-F M1:10

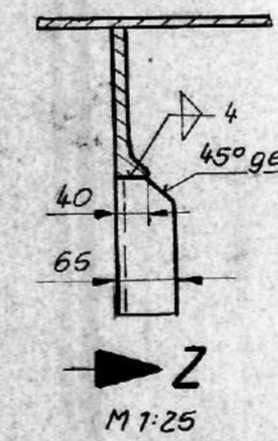

Bemerkung:  
Hierzu gehört Zeichnung Nr. BA-1008  
Spantentfernung 700 mm

Schweißung:

Stumpfnähte: II A  
Kehlnähte: II B  
Zusatzwerkstoff: 44.2 (44.1 für L u. Fl)  
Schweißtechnik  
geprüft: i.V. Kuhnert 29.1.90

Handwritten signatures and notes.

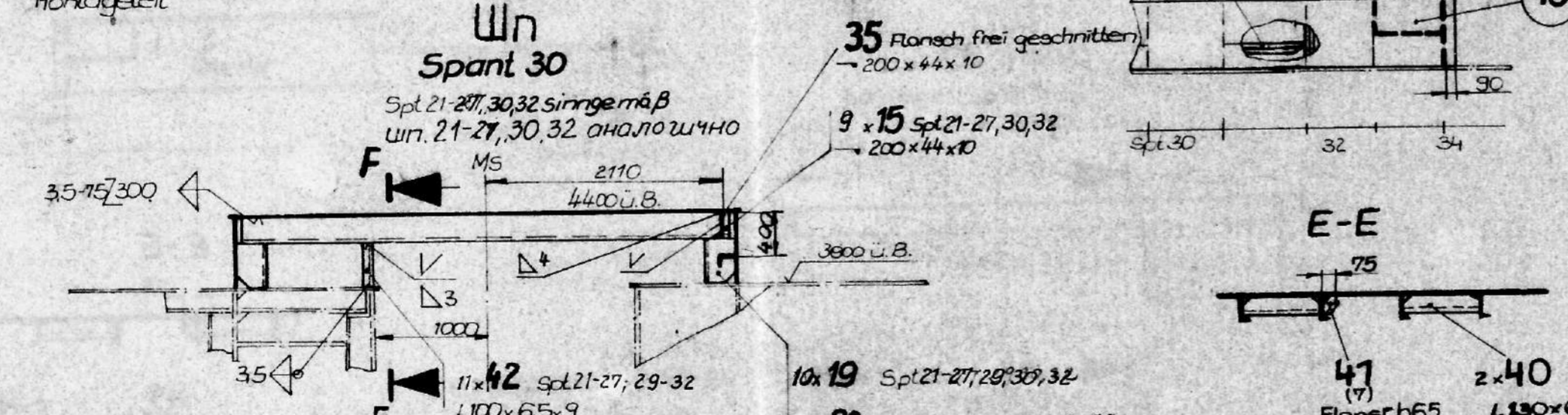

E-E

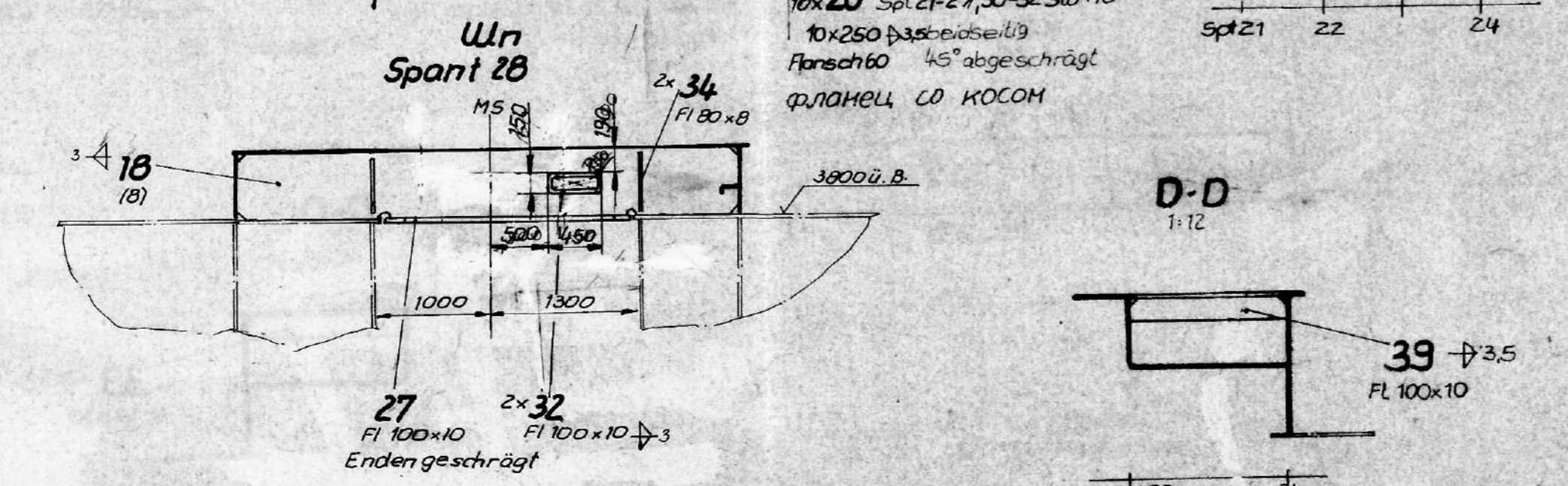
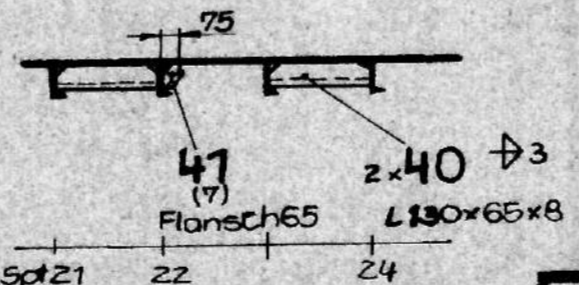

D-D 1:12

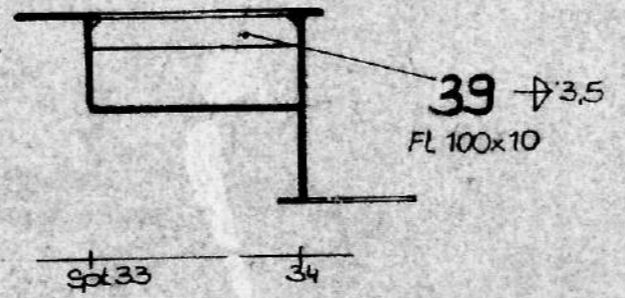

|               |  |               |         |                                      |  |
|---------------|--|---------------|---------|--------------------------------------|--|
| BR 11200      |  | 834           | 23.1.90 | zul. Abw. für Maße ohne Toleranzang. |  |
| ÄZ Mittellung |  | Datum         | Name    | Maßstab 1:50; 1:25                   |  |
| 1990          |  | Datum         | Name    | Bl. Anz. Bl.-Nr. 1   1               |  |
| Bearb. 18.1.  |  | Bock          |         | Masse 5.900,-                        |  |
| Konstr.       |  |               |         | VEB Volkswerft Stralsund             |  |
| Technol.      |  |               |         | Zeichnungs-Nr. 488.834-282:11-01     |  |
| Stand.        |  | 29.1. Kuhnert |         | Ers. für                             |  |
|               |  |               |         | Ers. durch                           |  |

834

С 215

**Примечание:**

к этому относится черт.-№ БА-1008  
расстояние шп. 700 мм

**Сварка:**

Стыковые швы: II А

Угловые швы: II В

Дополнительный материал: 44.2 (44.1 для дл. и пл.)

Наименование: Днищевая секция - центр

Черт.-№: 488.834-282:II-01